

10. Extra tabs creëren

I. Beschrijving van deze functie

U kunt nieuwe tabs creëren in de vensters van uw klanten, resources en boekingen. In de nieuwe tabs kunt u extra gegevens creëren. Zo kunt u de planning specifiek afstemmen op uw activiteit.

II. De werking van deze functie

In PlanningPME gaat u naar het menu “Data” -> “Extra veld”.

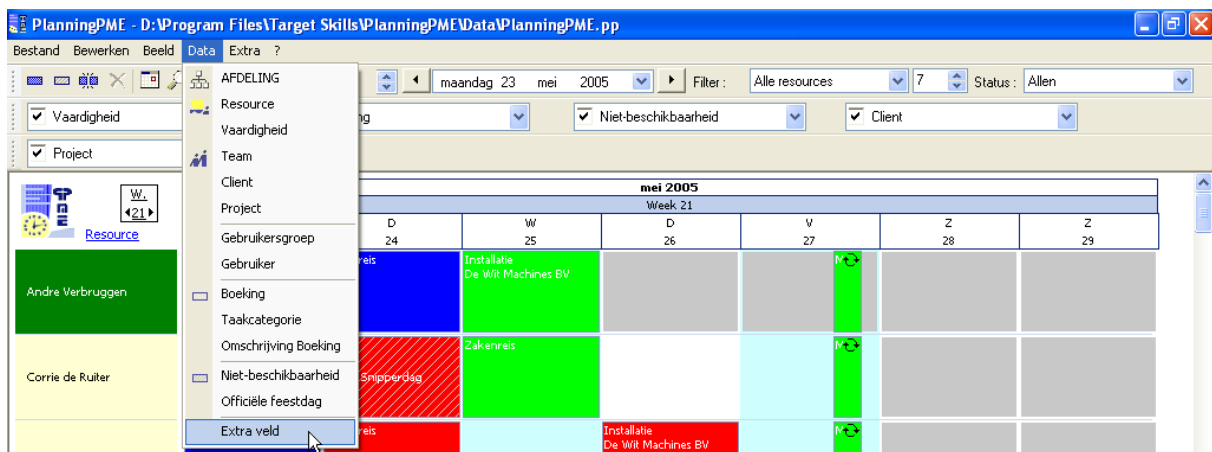

Er verschijnt nu een alarm venster. Klik op “OK”.

Het venster “Extra gegevens” verschijnt.

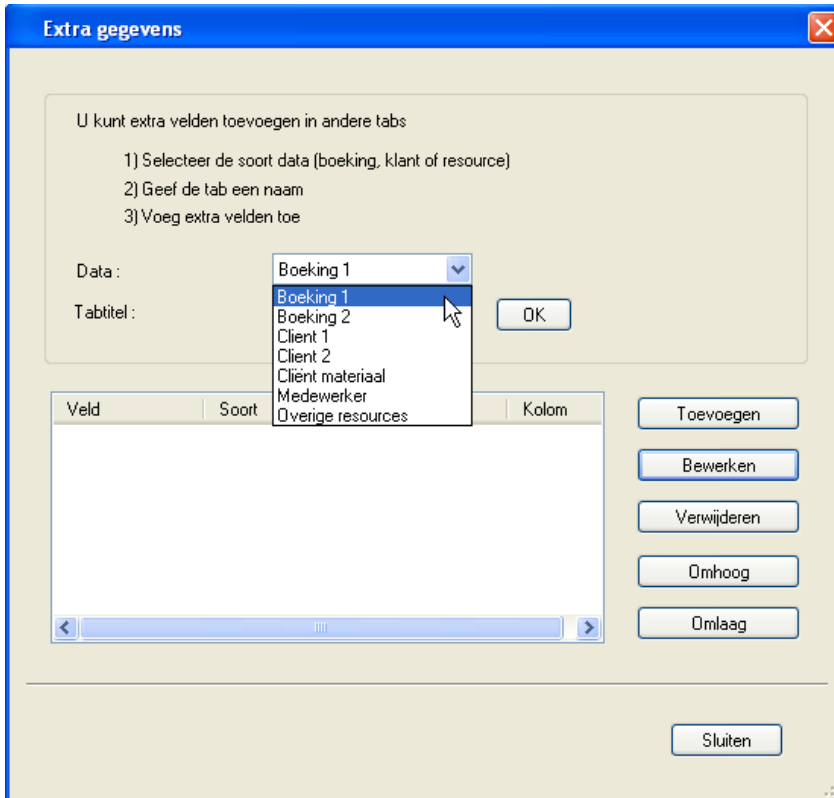

U kunt nu kiezen in welk venster u een extra tab wilt toevoegen.

Kies een venster, geef de nieuwe tab een naam en klik op “OK”.

Klik nu op “Toevoegen” om nieuwe data velden in de tab te creëren.

We gaan de tab “Informatie” toevoegen aan het venster “Boeking”. In deze tab zetten we informatie zoals een code en de leidinggevende.

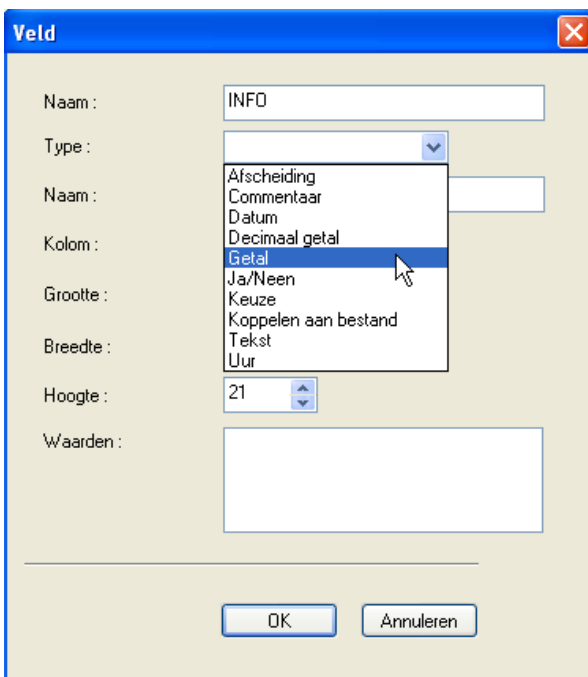

Als u op “Toevoegen” heeft geklikt komt u in het venster “Veld”.

De eerste naam die ingevuld moet worden heeft alleen invloed op de database, de tweede naam die ingevoerd kan worden is de naam die op de nieuwe tab verschijnt.

Let op: het is belangrijk dat u het juiste type data kiest.

Voor een code kiest u datatype “Getal”.

De data kan in kolom 1 of kolom 2 worden gepositioneerd en de Grootte, breedte en hoogte van het veld kan worden ingesteld.

Afhankelijk van het data type kunnen er waarden worden ingevoerd waar uit gekozen kan worden.

In het venster “Boeking” is nu de tab “Informatie” verschenen.

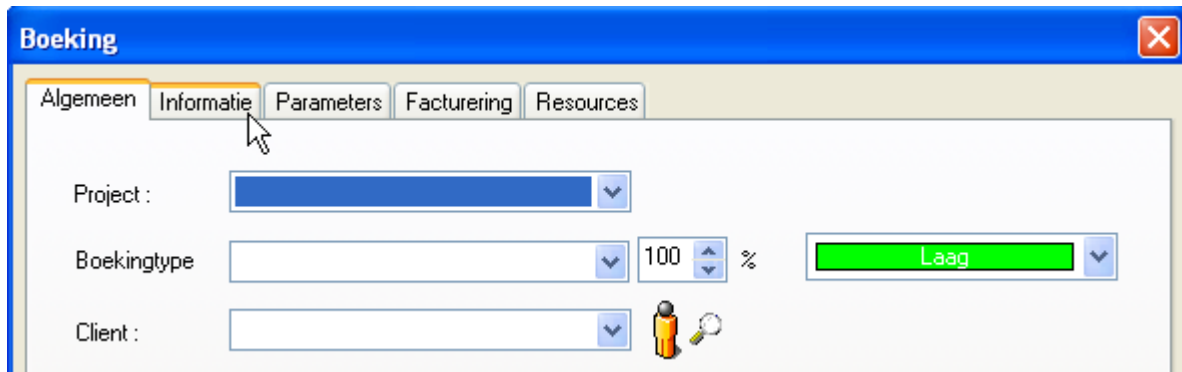

In de tab “Informatie” kan nu een code worden ingevoerd.

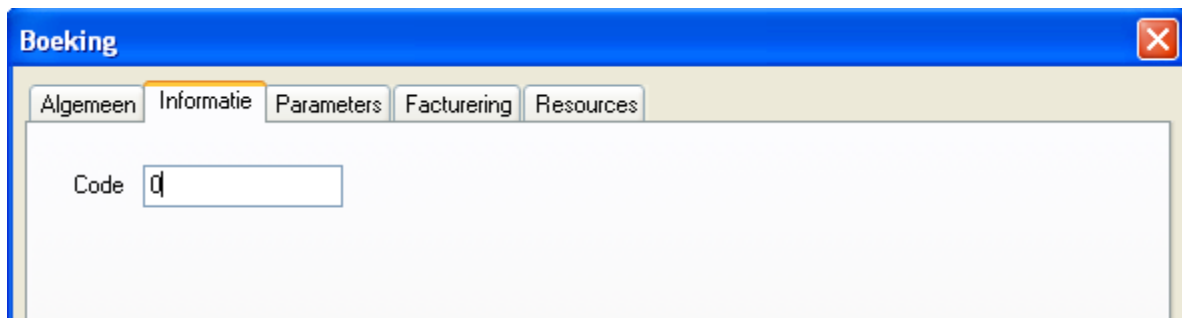

III. De verschillende datatypes

In het volgende voorbeeld voegen we het data type “Keuze” toe aan de tab “Informatie”.

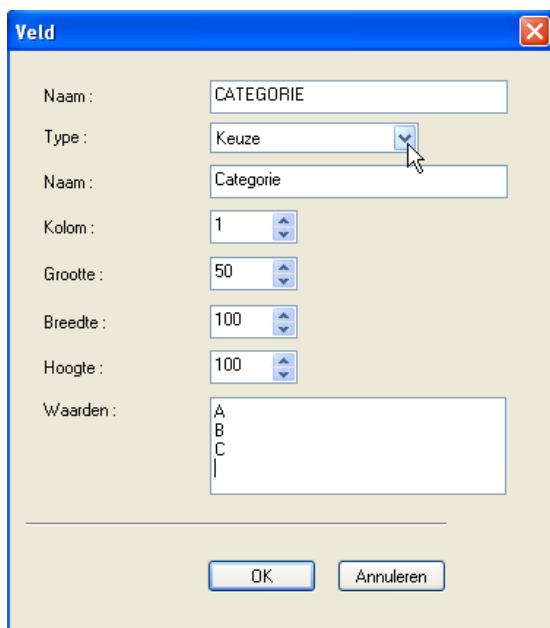

We voeren de waarden A, B en C in.

Het resultaat is dat u nu in de informatie tab kunt kiezen uit categorie A, B of C.

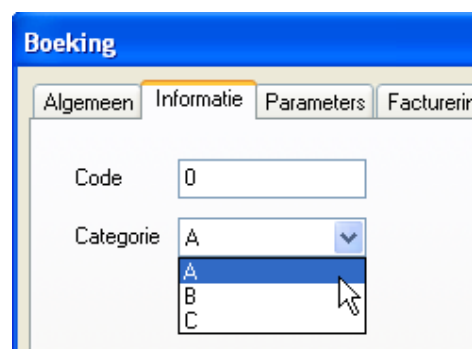

In het volgende voorbeeld hebben we alle mogelijke type data toegevoegd aan een nieuwe tab “Extra data” in het “Resource” venster.

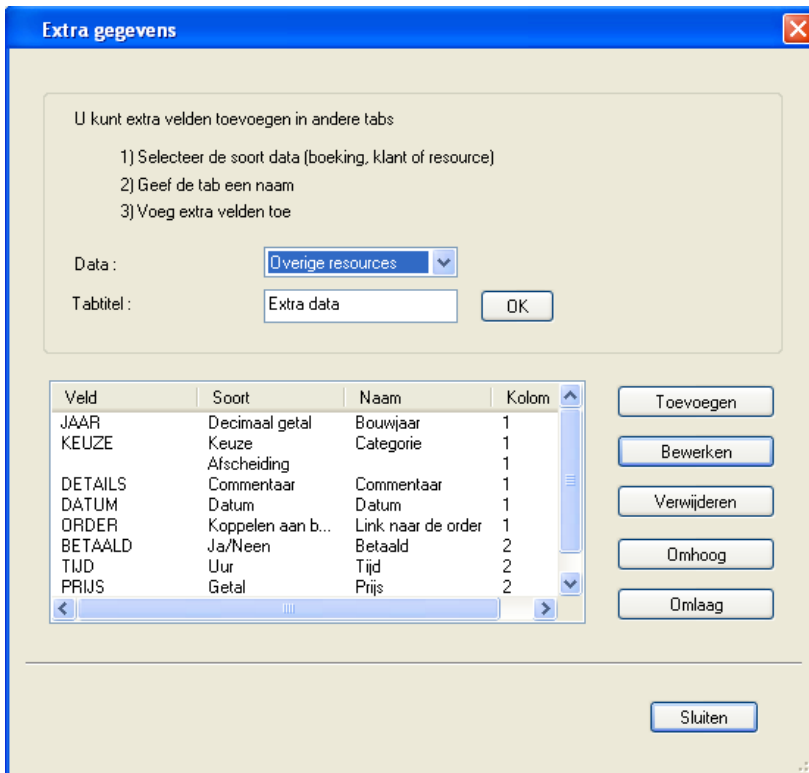

Hier ziet u de verschillende velden die toegevoegd zijn aan de tab “Extra data”.

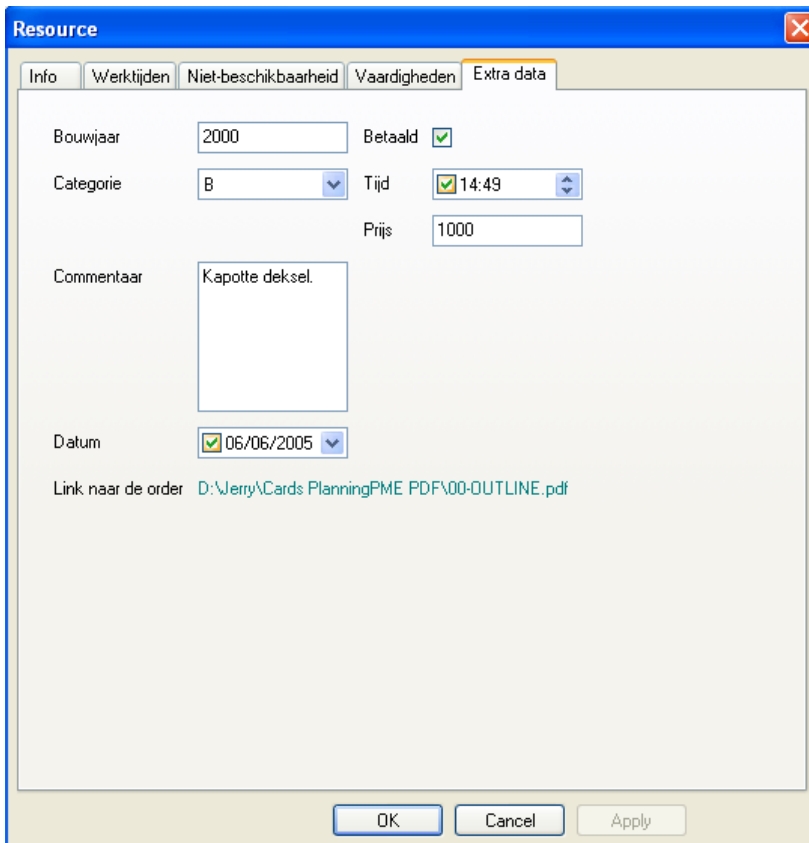

Hier ziet u hoe de tab met de verschillende datatype er in het resource venster uit komt te zien.

De tab kan nu per resource worden ingevuld.

Deze functie kan erg handig zijn, omdat u op een redelijk eenvoudige manier PLanningPME kunt aanpassen aan uw eigen activiteiten en specifieke data kunt invoeren.

Het is ook mogelijk om deze nieuwe informatie weer te geven in de boekingen op het planningsschema.

<http://www.planningpme.nl>
